

TUMAC PLANSKOG I ZNAKOVILJA

- GRANICE**
- GRANICA ŽUPANIJE
  - GRANICA OPĆINE
- PROSTORI / POVRŠINE ZA RAZVOJ I UREĐENJE**
- NASELJA POVRŠINE VEĆE OD 25 ha / izgrađeni dio
  - NASELJA POVRŠINE VEĆE OD 25 ha / izgrađeni dio
  - NASELJA POVRŠINE MANJE OD 25 ha
- postojeće / planirano**
- RAZVOJ I UREĐENJE PROSTORA / POVRŠINA IZVAN NASELJA**
- IZDVOJENO GRAĐEVINSKO PODRUČJE IZVAN NASELJA
- PROIZVODNA NAMJENA
    - I1 - pretežno industrijska, I3 - energetska, I4 - pretežno poljoprivredna
  - UGOSTITELJSKO TURISTIČKA NAMJENA
    - T4 - sezoni turizam, T5 - izletnički turizam
  - ŠPORTSKO - REKREACIJSKA NAMJENA
  - POSEBNA NAMJENA
  - POVRŠINE INFRASTRUKTURNIH SUSTAVA
- IZVAN GRAĐEVINSKOG PODRUČJA**
- PROIZVODNA NAMJENA
    - I4 - pretežno poljoprivredna
  - POVRŠINE ZA ISKORISTAVANJE MINERALNIH SIROVINA (eksploatacijsko polje)
    - E1 - ugljikovodici, E2 - geotermalne vode
  - POVRŠINE ZA ISKORISTAVANJE MINERALNIH SIROVINA (eksploatacijsko polje)
    - E3 - ostalo
  - POVRŠINE UZGAJALIŠTA (akvakultura)
  - POVRŠINE UZGAJALIŠTA (akvakultura, potencijalne)
  - ŠPORTSKO - REKREACIJSKA NAMJENA
    - R2 - jahajski centar, R3 - planinarjenje i zimski športovi, R6 - izletnička rekreacija
  - POSEBNA NAMJENA
  - POVRŠINE INFRASTRUKTURNIH SUSTAVA
  - VRIJEDNO POLJOPRIVREDNO ORABIVANO TLO
  - OSTALA POLJOPRIVREDNA ORABIVA TLA
  - GOSPODARSKA ŠUMA
  - ZASTITNA ŠUMA
  - ŠUMA POSEBNE NAMJENE
  - OSTALO POLJOPRIVREDNO TLO, ŠUME I ŠUMSKO ZEMLJIŠTE
  - VODNE POVRŠINE
  - VODNE POVRŠINE (potencijalne)
  - VODOTOCI I. REDA
  - VODOTOCI II. REDA

- PROMET**
- CESTOVNI PROMET**
- AUTOCESTABRZA CESTA
  - BRZA CESTA
  - OSTALE DRŽAVNE CESTE
  - OSTALE DRŽAVNE CESTE (u istraživanju)
  - OSTALE DRŽAVNE CESTE (alternativna trasa)
  - ŽUPANJSKE CESTE
  - ŽUPANJSKE CESTE (moguća ili alternativna trasa)
  - LOKALNE CESTE
  - NERAZVRSTANA CESTA ŽUPANJSKOG ZNAČAJA
  - RASKRŠJE CESTA U DVJIE RAZINE
  - BICIKLISTIČKA PROMETNICA DRŽAVNOG ZNAČAJA
  - BICIKLISTIČKA PROMETNICA PODRUČNOG (REGIONALNOG) ZNAČAJA
- ŽELJEZNIČKI PROMET**
- ŽELJEZNIČKA PRUGA ZA LOKALNI PROMET
- ZNAČNI PROMET**
- ZRAČNA LUKA PODRUČNOG (REGIONALNOG) ZNAČAJA
  - AERODROM PODRUČNOG (REGIONALNOG) ZNAČAJA
  - HELIODROM
  - ZRAČNI PUT (međunarodni i domaći promet)
  - ZRAČNI PUT (domaći promet)

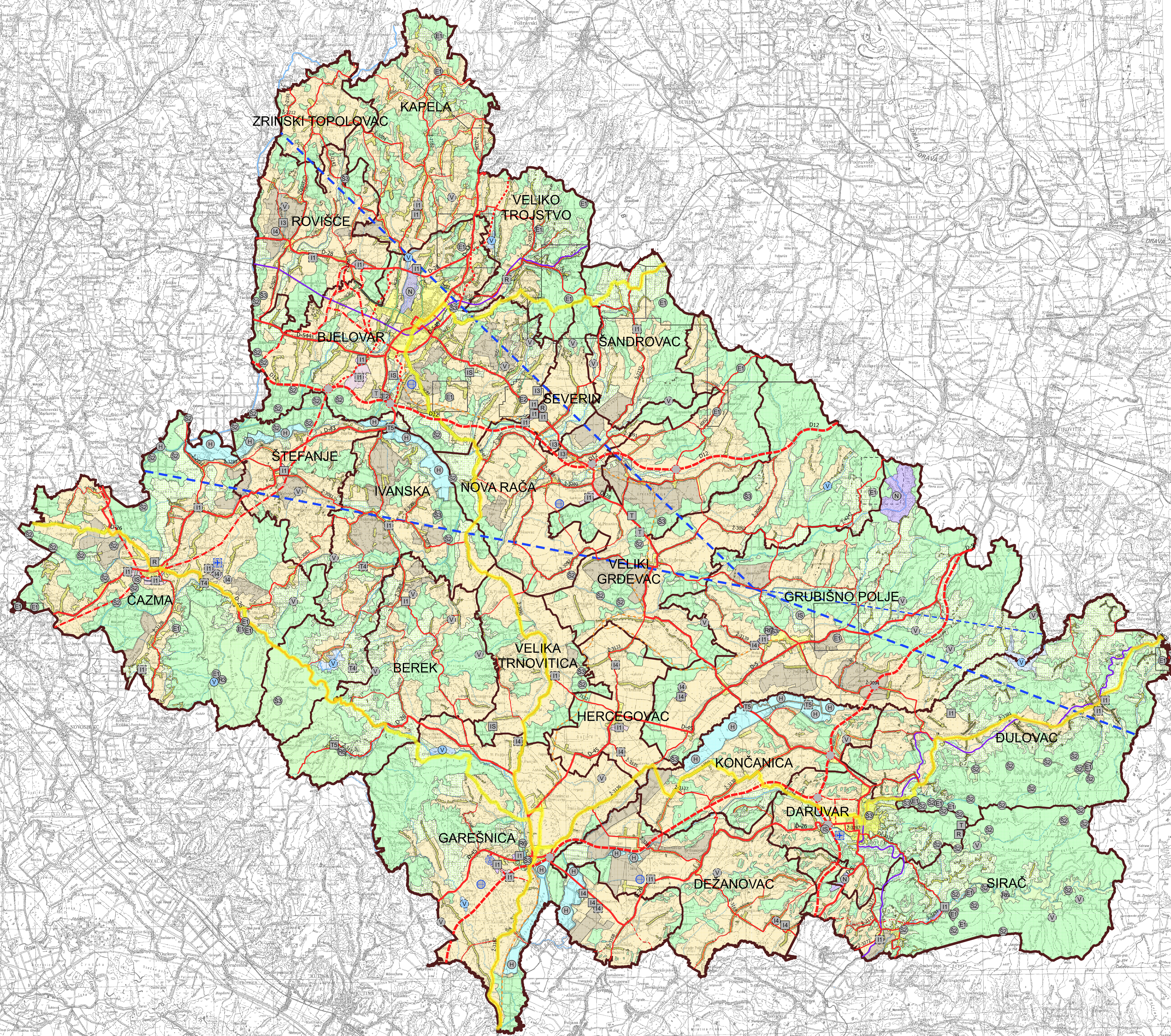
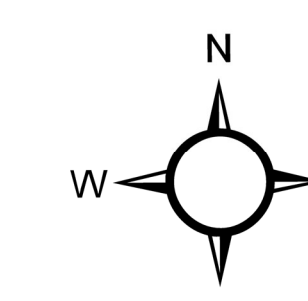

Županija	
<b>BJELOVARSKO-BILOGORSKA ŽUPANIJA</b>	
Naziv prostornog plana:	
<b>VI. IZMJENE I DOPUNE</b>	
<b>PROSTORNOG PLANA BJELOVARSKO-BILOGORSKE ŽUPANIJE</b>	
Naziv kartografskog prikaza:	
<b>KORIŠTENJE I NAMJENA PROSTORA/POVRŠINA</b>	
Broj kartografskog prikaza:	Mjerilo kartografskog prikaza:
<b>1</b>	<b>1 : 100 000</b>
Odluka o izradi VI. izmjene i dopuna Prostornog plana Bjelovarsko-bilogorske županije: "Županijski glasnik" broj 7/19. Javna rasprava je objavljena: u listu "Večernji list" od ... 2022. godine. Odgovorna osoba za provođenje javne rasprave: <b>Arijana Andrić</b>	Odluka o donošenju VI. izmjene i dopuna Prostornog plana Bjelovarsko-bilogorske županije: "Županijski glasnik" broj ... Javni uvod je održan: od ... do ... 2022. godine. m. p.
Suglasnost prema članku 106. Zakona o prostornom uređenju "Narodne novine" broj 153/13, 65/17, 114/18, 30/19 i 98/19): <b>Klasa: ... Ur.broj: ... od ... 2022. godine</b>	

Pravna osoba koja je izradila nacrt prijedloga plana:	
<b>ZAVOD ZA PROSTORNO UREĐENJE BJELOVARSKO-BILOGORSKE ŽUPANIJE</b>	
Ravnatelj:	m. p.
Odgovorni voditelj:	<b>SASA KRIZ</b> Ovlašteni arhitekti i.s. 17
Stručni tim u izradi nacrt prijedloga plana:	Dragica Bajsčić, mag. ing. arch. Goran Kepčija, mag. geog. Alenka Bašić

Prijedelnik županijske skupštine:	m. p.
Mario Preskočić	m. p.
Istožetnost ovog prostornog plana s izvornikom osigurovao: <b>RADNI MATERIJALI</b>	
Arijana Andrić	